Приложение № 17
к Решению Омского городского Совета
от 31 января 2024 года № 115

Приложение № 19
к Решению Омского городского Совета
от 25 июля 2007 года № 43

КАРТА ФУНКЦИОНАЛЬНЫХ ЗОН МУНИЦИПАЛЬНОГО ОБРАЗОВАНИЯ ГОРОДСКОЙ ОКРУГ ГОРОД ОМСК ОМСКОЙ ОБЛАСТИ
М 1:25 000

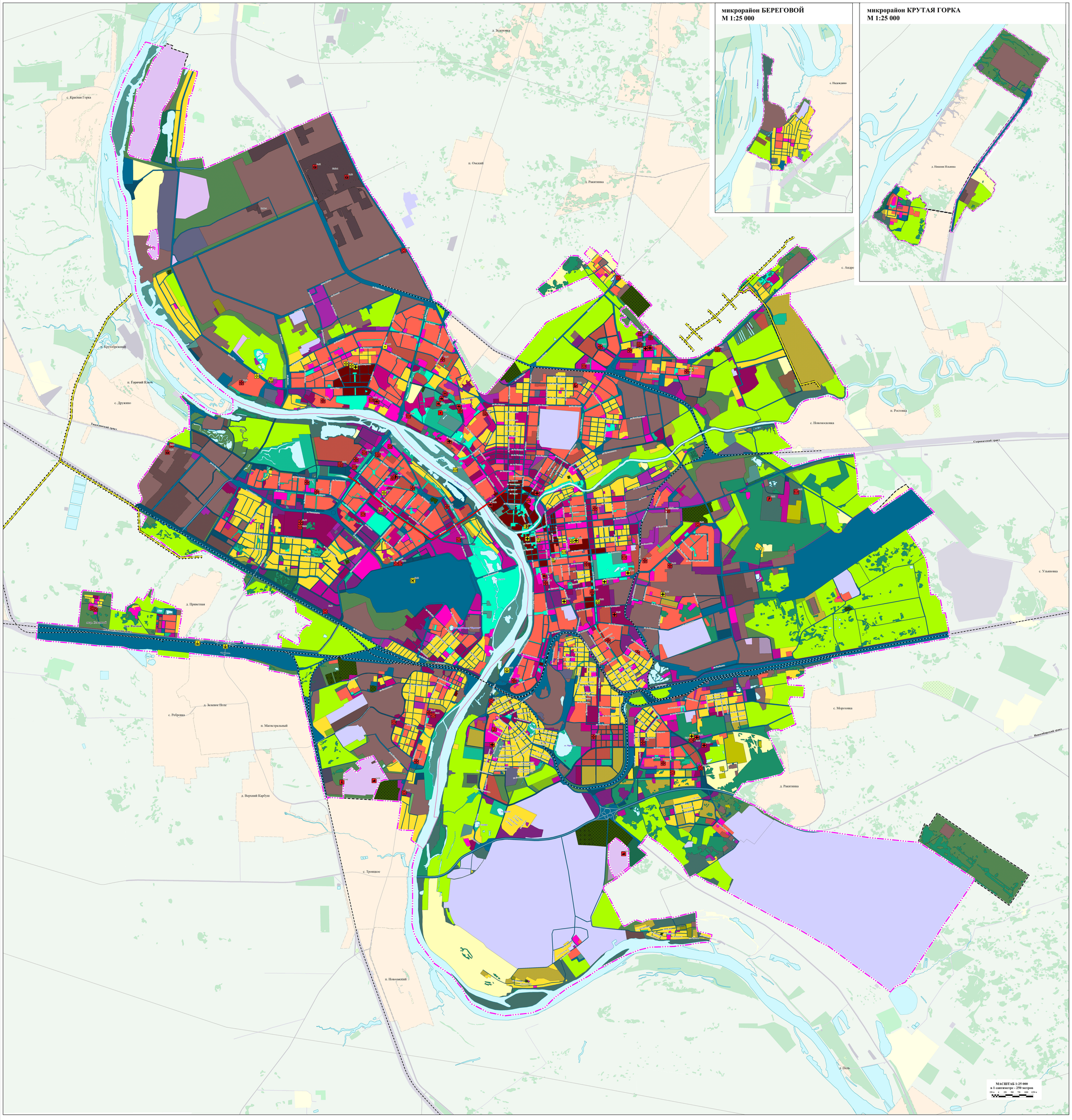

Экспликация планируемых к размещению, планируемых к реконструкции объектов федерального значения, объектов регионального значения

№	Наименование объекта	Единица измерения	Мощ-ность/ пред. мощ-ность	Статус объекта	Местоположение объекта
01.01	ДГКОО «Детский онкологический диспансер» (лечебный корпус с стационаром)	кол. в смену/ место	800	Планируемый к размещению	Региональное значение
01.02	Детская поликлиника	пос. в смену/ место	300	Планируемый к размещению	Региональное значение
01.03	Детская поликлиника	пос. в смену/ место	300	Планируемый к размещению	Региональное значение
01.04	Взрослая поликлиника	пос. в смену/ место	200	Планируемый к размещению	Региональное значение
01.05	Клиника «Детская поликлиника взрослая поликлиника»	пос. в смену/ место	310	Планируемый к размещению	Региональное значение
01.06	Детская поликлиника	пос. в смену/ место	200	Планируемый к размещению	Региональное значение
01.07	Детская поликлиника	пос. в смену/ место	300	Планируемый к размещению	Региональное значение
01.08	Взрослая поликлиника	пос. в смену/ место	200	Планируемый к размещению	Региональное значение
01.09	Взрослая поликлиника	пос. в смену/ место	400	Планируемый к размещению	Региональное значение
01.10	Детская поликлиника	пос. в смену/ место	300	Планируемый к размещению	Региональное значение
01.11	Клиника «Детская поликлиника взрослая поликлиника»	пос. в смену/ место	400	Планируемый к размещению	Региональное значение
01.12	Детская поликлиника	пос. в смену/ место	100	Планируемый к размещению	Региональное значение
01.13	Детская поликлиника	пос. в смену/ место	120	Планируемый к размещению	Региональное значение
01.14	Клиника «Детская поликлиника взрослая поликлиника»	пос. в смену/ место	550	Планируемый к размещению	Региональное значение
01.15	Взрослая поликлиника	пос. в смену/ место	200	Планируемый к размещению	Региональное значение
01.16	ДГКОО «Клиническая наркологическая больница имени Е.И. Соколинского»	кояк	1 000	Планируемый к размещению	Региональное значение
01.17	ДГКОО «Клинический кардиологический диспансер»	пос. в смену/ место	150/150	Планируемый к размещению	Региональное значение
01.18	ДГКОО «Бюро судебно-медицинской экспертизы»	объект	1	Планируемый к размещению	Региональное значение
01.19	Госпиталь для ветеранов войн	кояк	500	Планируемый к размещению	Региональное значение
01.20	ДГКОО «Клинический противотуберкулезный диспансер» (Диспансерный стационар с хирургическим и гнойным туберкулезным отделением, с отделом пересылки)	кояк	270	Планируемый к размещению	Региональное значение
01.21	ДГКОО «Клинический противотуберкулезный диспансер» (взрослая поликлиника с отделом пересылки)	пос. в смену	200	Планируемый к размещению	Региональное значение
01.22	ДГКОО «Клинический противотуберкулезный диспансер» (лечебно-диагностический корпус)	объект	1	Планируемый к размещению	Региональное значение
01.23	ДГКОО «Клинический медико-генетический центр Российской Федерации» (консультативная поликлиника) Омской области (амбулаторный корпус)	кояк	100	Планируемый к размещению	Региональное значение
01.24	Центр медицинской реабилитации инвалидов	кояк	100	Планируемый к реконструкции	Региональное значение
01.25	ДГКОО «Городская клиническая больница № 1»	пос. в смену	30	Планируемый к реконструкции	Региональное значение
01.26	ДГКОО «Клиническая наркологическая больница имени Е.И. Соколинского» с социально-психологической службой для детей и взрослых, больница для детей и взрослых	объект	1	Планируемый к реконструкции	Региональное значение
01.27	ДГКОО «Областная детская клиническая больница»	пос. в смену	700	Планируемый к реконструкции	Региональное значение
01.28	ДГКОО «Клинический перинатальный центр»	кояк	2200	Планируемый к реконструкции	Региональное значение
01.29	ДГКОО "Клиническая медико-санитарная часть № 7"	пос. в смену	41	Планируемый к реконструкции	Региональное значение
01.30	ДГКОО «Центр крови»	объект	1	Планируемый к реконструкции	Региональное значение
01.31	ДГКОО «Городская клиническая больница второй медицинской помощи № 2»	пос. в смену/ место	263/860	Планируемый к реконструкции	Региональное значение
01.32	ДГКОО «Клинический онкологический диспансер» (детский корпус)	пос. в смену/ место	67/445	Планируемый к реконструкции	Региональное значение
01.33	ДГКОО «Городская больница № 5»	кояк	140	Планируемый к реконструкции	Региональное значение
01.34	ДГКОО «Городская детская клиническая больница № 3»	объект	1	Планируемый к реконструкции	Региональное значение
01.35	ДГКОО «Городской клинический перинатальный центр»	пос. в смену/ место	67/185	Планируемый к реконструкции	Региональное значение
01.36	ДГКОО «Клинический родильный дом № 6»	пос. в смену/ место	105	Планируемый к реконструкции	Региональное значение
01.37	ДГКОО «Наркологический диспансер»	кояк	185	Планируемый к реконструкции	Региональное значение
01.38	Детская поликлиника	пос. в смену/ место	150	Планируемый к реконструкции	Региональное значение
01.39	Детская поликлиника	пос. в смену/ место	150	Планируемый к реконструкции	Региональное значение
01.40	Клиника «Детская поликлиника взрослая поликлиника»	пос. в смену/ место	700	Планируемый к реконструкции	Региональное значение
01.41	Детская поликлиника	пос. в смену/ место	300	Планируемый к реконструкции	Региональное значение
01.42	Детская поликлиника	пос. в смену/ место	200	Планируемый к реконструкции	Региональное значение
01.43	Клиника «Детская поликлиника взрослая поликлиника»	пос. в смену/ место	230	Планируемый к реконструкции	Региональное значение
01.44	Поликлиника на левом берегу реки Иртыш (ул. Мельничная)	пос. в смену/ место	300	Планируемый к реконструкции	Региональное значение
01.45	Взрослая поликлиника	пос. в смену/ место	120	Планируемый к реконструкции	Региональное значение
01.46	Взрослая поликлиника	пос. в смену/ место	370	Планируемый к реконструкции	Региональное значение
01.47	Детская поликлиника	пос. в смену/ место	370	Планируемый к реконструкции	Региональное значение
01.48	Детская поликлиника	пос. в смену/ место	100	Планируемый к реконструкции	Региональное значение
01.49	Взрослая поликлиника	пос. в смену/ место	200	Планируемый к реконструкции	Региональное значение
01.50	Взрослая поликлиника	пос. в смену/ место	300	Планируемый к реконструкции	Региональное значение
01.51	Многопрофильная детская больница	кояк	600	Планируемый к реконструкции	Региональное значение
02.01	БУЗ Омской области «Омская региональная станция переливания крови»	человек	721	Планируемый к реконструкции	Региональное значение
03.01	Объектам ФГАОУ высшего образования «Омский государственный технический университет» (в составе университетского кампуса)	место	800	Планируемый к размещению	Федеральное значение
03.02	Клиника-центр с нелабораторным и стационарным отделениями (в составе университетского кампуса)	место	800	Планируемый к размещению	Региональное значение
03.03	Региональный центр инжиниринга, трансфера и развития способностей «Технопарк» (в составе университетского кампуса)	место	140	Планируемый к размещению	Региональное значение
03.04	Молодежный научно-образовательный центр (в составе университетского кампуса)	объект	1	Планируемый к размещению	Региональное значение
03.05	Объединенный научно-образовательный комплекс (в составе университетского кампуса)	кв. м	7000	Планируемый к размещению	Региональное значение
03.06	Общежитие (в составе университетского кампуса)	место	1500	Планируемый к размещению	Региональное значение
03.07	ЦОО «Академия школ № 64»	место	500	Планируемый к размещению	Региональное значение
03.08	Медицинский центр для студентов (в составе университетского кампуса)	место	200	Планируемый к размещению	Региональное значение
04.01	Гостиница (в составе университетского кампуса)	объект	1	Планируемый к размещению	Региональное значение
05.01	Зоопарк	объект	1	Планируемый к размещению	Региональное значение
06.01	Корпус с дирекцией-вратятелями отделения на 32 койко-места для организации социального обслуживания граждан пожилого возраста и инвалидов	место	32	Планируемый к размещению	Региональное значение
06.02	Стационарный кризисный центр женщин женщинам	объект	1	Планируемый к размещению	Региональное значение
06.03	Дневной корпус на 100 мест со столовой, спортзалом, мастерскими, библиотекой и АСУТО «Умный интернат» (в составе интернатного корпуса)	место	100	Планируемый к размещению	Региональное значение
07.01	Новосуворовка	объект	1	Планируемый к размещению	Федеральное значение
07.02	Планетарный бассейн (50 метров)	ПЕС, чел.	220	Планируемый к размещению	Федеральное значение
07.03	Фехтовально-спортивный комплекс с плавательным бассейном (ДУ Омской области «Областной обласной специализированный центр высших спортивных достижений Паралимпийской и Сурдлимпийской подготовки»)	ПЕС, чел.	98	Планируемый к размещению	Региональное значение
07.04	Дворец игровых видов спорта (ДУ Омской области «Спортивная школа игровых видов спорта»)	ПЕС, чел.	200	Планируемый к размещению	Региональное значение
07.05	Спортивный комплекс «Ледовый каток» (ДУ Омской области «Спортивная школа «Экстра»)	ПЕС, чел.	200	Планируемый к размещению	Региональное значение
07.06	Футбольный манеж с искусственным покрытием (ДУ Омской области «Спортивная школа Олимпийского резерва «Динамо»)	ПЕС, чел.	20	Планируемый к размещению	Региональное значение
07.07	Футбольное поле с искусственным покрытием (ДУ Омской области «Спортивная школа олимпийского резерва «Динамо»)	ПЕС, чел.	36	Планируемый к размещению	Региональное значение
07.08	Мини-футбольное поле с искусственным покрытием (ДУ Омской области «Спортивная школа Олимпийского резерва «Динамо»)	ПЕС, чел.	36	Планируемый к размещению	Региональное значение
07.09	Стрелковый тир (ДУ Омской области «Региональный центр спортивной подготовки»)	ПЕС, чел.	44	Планируемый к размещению	Региональное значение
07.10	Планетарный бассейн	ПЕС, чел.	48	Планируемый к размещению	Региональное значение
07.11	Центр фехтования бокса имени двукратного олимпийского чемпиона Алексея Тишенина (ДУ Омской области «Центр спортивной подготовки по боксу»)	ПЕС, чел.	157	Планируемый к размещению	Региональное значение
07.12	Крытый ледовый дворец ЗКФК спорта и другие экспериментальные виды спорта	ПЕС, чел.	180	Планируемый к размещению	Региональное значение
07.13	Крытый каток с искусственным льдом	ПЕС, чел.	120	Планируемый к размещению	Региональное значение
07.14	Крытый каток с искусственным льдом ФГОУ ВО «Омский государственный университет физической культуры и спорта»	ПЕС, чел.	120	Планируемый к размещению	Федеральное значение
07.15	КУ Омской области «Спортивная школа «Сибиряк»	ПЕС, чел.	34	Планируемый к реконструкции	Региональное значение
07.16	СКК им. В. Блинова (ледовая арена)	ПЕС, чел.	30	Планируемый к реконструкции	Региональное значение
07.17	Центр надежды	ПЕС, чел.	32	Планируемый к реконструкции	Региональное значение
07.18	Хрустов фехтовально-гребковый спортивно-оздоровительный центр «Центр семьи» им. А. Пушкина»	ПЕС, чел.	100	Планируемый к реконструкции	Региональное значение
07.19	Многофункциональный спортивный комплекс «Арена»	ПЕС, чел.	115	Планируемый к реконструкции	Региональное значение
08.01	Многофункциональный общественно-деловой центр предоставления государственных и муниципальных услуг	объект	1	Планируемый к реконструкции	Региональное значение
08.02	ДУ Омской области «Многофункциональный центр предоставления государственных и муниципальных услуг г. Омска»	объект	1	Планируемый к реконструкции	Региональное значение
08.03	ДУ Омской области «Многофункциональный центр предоставления государственных и муниципальных услуг г. Омска»	объект	1	Планируемый к реконструкции	Региональное значение
08.04	ДУ Омской области «Многофункциональный центр предоставления государственных и муниципальных услуг г. Омска»	объект	1	Планируемый к реконструкции	Региональное значение
08.05	ДУ Омской области «Многофункциональный центр предоставления государственных и муниципальных услуг г. Омска»	объект	1	Планируемый к реконструкции	Региональное значение
09.01	Многофункциональный студенческий центр с жилищно-бытовыми помещениями	объект	1	Планируемый к размещению	Региональное значение
09.02	Архитектурно-объемно-пространственный комплекс «Новый исторический центр «Сибирь»	объект	1	Планируемый к реконструкции	Региональное значение
10.01	Пожарное депо	машин	2	Планируемый к размещению	Федеральное значение
10.02	Пожарное депо	машин	2	Планируемый к размещению	Федеральное значение
10.03	Пожарное депо	машин	2	Планируемый к размещению	Федеральное значение
10.04	Пожарное депо	машин	2	Планируемый к размещению	Федеральное значение
10.05	Пожарное депо	машин	2	Планируемый к размещению	Федеральное значение
10.06	Пожарное депо	машин	4	Планируемый к размещению	Федеральное значение
11.01	Строительство промышленного комплекса	объект	1	Планируемый к размещению	Региональное значение
11.02	Строительство технопарка	объект	1	Планируемый к размещению	Региональное значение
11.03	Строительство государственного индустриального парка «Есиповка»	объект	1	Планируемый к размещению	Региональное значение
12.01	Аэропорт Омск (Центральный)	объект	1	Планируемый к реконструкции	Федеральное значение
12.02	Омский речной порт	объект	1	Планируемый к реконструкции	Федеральное значение
12.03	Железнодорожная станция «Входная»	объект	1	Планируемый к реконструкции	Федеральное значение
12.04	Транспортно-пересадочный узел	объект	1	Планируемый к реконструкции	Региональное значение
12.05	Транспортно-пересадочный узел	объект	1	Планируемый к реконструкции	Региональное значение
12.06	Транспортно-пересадочный узел	объект	1	Планируемый к реконструкции	Региональное значение
12.07	Транспортно-пересадочный узел	объект	1	Планируемый к реконструкции	Региональное значение
12.08	Транспортно-пересадочный узел	объект	1	Планируемый к реконструкции	Региональное значение
12.09	Транспортно-пересадочный узел	объект	1	Планируемый к реконструкции	Региональное значение
12.10	Транспортно-пересадочный узел	объект	1	Планируемый к реконструкции	Региональное значение
12.11	Транспортно-пересадочный узел	объект	1	Планируемый к реконструкции	Региональное значение
12.12	Транспортная развязка «Стальная Воскресенка»	объект	1	Планируемый к реконструкции	Региональное значение
12.13	Пешеходная площадка	объект	1	Планируемый к реконструкции	Региональное значение
12.14	Пешеходная площадка	объект	1	Планируемый к реконструкции	Региональное значение
12.15	Пешеходная площадка	объект	1	Планируемый к реконструкции	Региональное значение
13.01	Особая экономическая зона промышленно-производственного типа «Технополис», в том числе территория 1 (13.01-1), территория 2 (13.01-2)	объект	1	Планируемый к размещению	Региональное значение
13.02	Кремгарт	объект	1	Планируемый к размещению	Региональное значение
14.01	Объект по обработке, утилизации, обезвреживанию отходов (мусороперерабатывающая станция)	объект	1	Планируемый к размещению	Региональное значение
14.02	Объект по обработке, утилизации, обезвреживанию отходов (мусороперерабатывающая станция)	объект	1	Планируемый к размещению	Региональное значение

* ПЕС - единовременная (нормативная) пропускная способность

УСЛОВНЫЕ ОБОЗНАЧЕНИЯ

ГРАНИЦЫ ЕДИНИЦ АДМИНИСТРАТИВНО-ТЕРРИТОРИАЛЬНОГО ДЕЛЕНИЯ РОССИЙСКОЙ ФЕДЕРАЦИИ

СУЩЕСТВУЮЩИЕ

- Границы городского округа
- Границы населенных пунктов муниципальных образований Омского муниципального района

ПЛАНИРУЕМЫЙ

- Границы населенного пункта г. Омск

ГРАНИЦЫ ЕДИНИЦ АДМИНИСТРАТИВНО-ТЕРРИТОРИАЛЬНОГО УСТРОЙСТВА Г. ОМСКА

- Границы административных округов г. Омска

ПРИРОДНЫЕ ОБЪЕКТЫ

- Водотоки (реки, ручьи, канал)
- Водоемы, водоемы (реки, ручьи, канал, озеро, пруд, обводненный карьер, водохранилище)

ОБЪЕКТЫ ТРАНСПОРТНОЙ ИНФРАСТРУКТУРЫ

- Улицы и дороги
- Железнодорожный путь общего пользования

ФУНКЦИОНАЛЬНЫЕ ЗОНЫ

СУЩЕСТВУЮЩИЕ

- Жилые зоны
- Зона застройки индивидуальным, малоэтажным жилым домами
- Зона смешанной и общественно-деловой застройки
- Общественно-деловые зоны
- Многофункциональная общественно-деловая зона
- Зона исторической застройки
- Производственные зоны, зоны инженерной и транспортной инфраструктур
- Производственная зона
- Зона инженерной инфраструктуры
- Зона транспортной инфраструктуры
- Зона сельскохозяйственного использования
- Зона садоводческих или огороднических некоммерческих товариществ
- Производственная зона сельскохозяйственных предприятий
- Зона рекреационного назначения
- Зона населенных территорий общего пользования (скверов, парков, садов, озеров, бульваров, городские леса)
- Зона лесов
- Зона кладбищ
- Зона складирования и захоронения отходов
- Зона населенных территорий специального назначения
- Зона режимных территорий
- Зона санаториев

ПЛАНИРУЕМЫЕ

- Жилые зоны
- Зона застройки индивидуальным, малоэтажным жилым домами
- Зона застройки индивидуальным жилым домами с возможностью ведения личного подсобного хозяйства
- Зона смешанной и общественно-деловой застройки
- Общественно-деловые зоны
- Многофункциональная общественно-деловая зона
- Производственные зоны, зоны инженерной и транспортной инфраструктур
- Производственная зона
- Зона инженерной инфраструктуры
- Зона транспортной инфраструктуры
- Зона садоводческих или огороднических некоммерческих товариществ
- Производственная зона сельскохозяйственных предприятий
- Зона рекреационного назначения
- Зона населенных территорий общего пользования (скверов, парков, садов, озеров, бульваров, городские леса)
- Зона лесов
- Зона кладбищ
- Зона складирования и захоронения отходов
- Зона населенных территорий специального назначения

ОБЪЕКТЫ СОЦИАЛЬНОЙ ИНФРАСТРУКТУРЫ, ОТДЫХА И ТУРИЗМА, САНАТОРНО-КУРОРТНОГО НАЗНАЧЕНИЯ

ФЕДЕРАЛЬНОЕ ЗНАЧЕНИЕ

ОБЪЕКТЫ ОБРАЗОВАНИЯ И НАУКИ

ПЛАНИРУЕМЫЕ К РАЗМЕЩЕНИЮ

- Организации, реализующие программы профессионального и высшего образования

ОБЪЕКТЫ ФИЗИЧЕСКОЙ КУЛЬТУРЫ И МАССОВОГО СПОРТА

ПЛАНИРУЕМЫЕ К РАЗМЕЩЕНИЮ

- Спортивное сооружение

РЕГИОНАЛЬНОЕ ЗНАЧЕНИЕ

ОБЪЕКТЫ ЗДРАВООХРАНЕНИЯ

ПЛАНИРУЕМЫЕ К РАЗМЕЩЕНИЮ

- Лечебно-профилактическая медицинская организация (кроме санаторно-курортной), оказывающая медицинскую помощь в стационарных условиях, их структурное подразделение
- Лечебно-профилактическая медицинская организация, оказывающая медицинскую помощь в амбулаторных условиях и (или) в условиях дневного стационара
- Медицинская организация особого типа

ПЛАНИРУЕМЫЕ К РЕКОНСТРУКЦИИ

- Лечебно-профилактическая медицинская организация (кроме санаторно-курортной), оказывающая медицинскую помощь в стационарных условиях, их структурное подразделение
- Лечебно-профилактическая медицинская организация, оказывающая медицинскую помощь в амбулаторных условиях и (или) в условиях дневного стационара
- Обособленное структурное подразделение медицинской организации, оказывающей первичную медико-санитарную помощь

ОБЪЕКТЫ КУЛЬТУРЫ И ИСКУССТВА

ПЛАНИРУЕМЫЕ К РЕКОНСТРУКЦИИ

- Зрелищная организация

ОБЪЕКТЫ ОБРАЗОВАНИЯ И НАУКИ

ПЛАНИРУЕМЫЕ К РАЗМЕЩЕНИЮ

- Общеобразовательная организация
- Организация дополнительного образования
- Организация, реализующая программы профессионального и высшего образования

ОБЪЕКТЫ ОТДЫХА И ТУРИЗМА

ПЛАНИРУЕМЫЕ К РАЗМЕЩЕНИЮ

- Гостиницы и иные аналогичные коллективные средства размещения

ОБЪЕКТЫ СОЦИАЛЬНОГО ОБСЛУЖИВАНИЯ

ПЛАНИРУЕМЫЕ К РАЗМЕЩЕНИЮ

- Комплексные, полустационарные и нестационарные организации социального обслуживания
- Организации (отделения) срочного социального обслуживания, срочной социально-психологической помощи

ОБЪЕКТЫ ФИЗИЧЕСКОЙ КУЛЬТУРЫ И МАССОВОГО СПОРТА

ПЛАНИРУЕМЫЕ К РАЗМЕЩЕНИЮ

- Спортивное сооружение

ПЛАНИРУЕМЫЕ К РЕКОНСТРУКЦИИ

- Спортивное сооружение

ПРОЧИЕ ОБЪЕКТЫ ОБСЛУЖИВАНИЯ

ПЛАНИРУЕМЫЕ К РЕКОНСТРУКЦИИ

- Непроизводственный объект по предоставлению населению правовых, финансовых, консультационных и иных подобных услуг

ОБЩЕСТВЕННЫЕ ПРОСТРАНСТВА

ПЛАНИРУЕМЫЕ К РАЗМЕЩЕНИЮ

- Тематический парк

ПРЕДПРИЯТИЯ ПРОМЫШЛЕННОСТИ, СЕЛЬСКОГО И ЛЕСНОГО ХОЗЯЙСТВА, ОБЪЕКТЫ УТИЛИЗАЦИИ И ПЕРЕРАБОТКИ ОТХОДОВ ПРОИЗВОДСТВА И ПОТРЕБЛЕНИЯ

РЕГИОНАЛЬНОЕ ЗНАЧЕНИЕ

ОБЪЕКТЫ УТИЛИЗАЦИИ, ОБЕЗВРЕЖИВАНИЯ, РАЗМЕЩЕНИЯ ОТХОДОВ ПРОИЗВОДСТВА И ПОТРЕБЛЕНИЯ

ПЛАНИРУЕМЫЕ К РАЗМЕЩЕНИЮ

- Объект по обработке, утилизации, обезвреживанию отходов

ИНЫЕ ОБЪЕКТЫ ФЕДЕРАЛЬНОГО ЗНАЧЕНИЯ, РЕГИОНАЛЬНОГО ЗНАЧЕНИЯ, МЕСТНОГО ЗНАЧЕНИЯ

ФЕДЕРАЛЬНОЕ ЗНАЧЕНИЕ

ОБЪЕКТЫ ЕДИНОЙ ГОСУДАРСТВЕННОЙ СИСТЕМЫ ПРЕДУПРЕЖДЕНИЯ И ЛИКВИДАЦИИ ЧРЕЗВЫЧАЙНЫХ СИТУАЦИЙ

ПЛАНИРУЕМЫЕ К РАЗМЕЩЕНИЮ

- Объекты обеспечения пожарной безопасности

РЕГИОНАЛЬНОЕ ЗНАЧЕНИЕ

МЕСТА ПОГРЕБЕНИЯ

ПЛАНИРУЕМЫЕ К РАЗМЕЩЕНИЮ

- Крематорий

ИНЫЕ ОБЪЕКТЫ ФЕДЕРАЛЬНОГО ЗНАЧЕНИЯ, ОБЪЕКТЫ РЕГИОНАЛЬНОГО ЗНАЧЕНИЯ, ОБЪЕКТЫ МЕСТНОГО ЗНАЧЕНИЯ

ПЛАНИРУЕМЫЕ К РАЗМЕЩЕНИЮ

- Организация для осуществления мероприятий по работе с детьми и молодежью

ПЛАНИРУЕМЫЕ К РЕКОНСТРУКЦИИ

- Организация для осуществления мероприятий по работе с детьми и молодежью

ОБЪЕКТЫ ТРАНСПОРТНОЙ ИНФРАСТРУКТУРЫ

ФЕДЕРАЛЬНОЕ ЗНАЧЕНИЕ

ОБЪЕКТЫ ЖЕЛЕЗНОДОРОЖНОГО ТРАНСПОРТА

ПЛАНИРУЕМЫЕ К РЕКОНСТРУКЦИИ

- Железнодорожная станция

ОБЪЕКТЫ ВОДНОГО ТРАНСПОРТА

ПЛАНИРУЕМЫЕ К РЕКОНСТРУКЦИИ

- Международный аэропорт

ОБЪЕКТЫ ВОДНОГО ТРАНСПОРТА

ПЛАНИРУЕМЫЕ К РЕКОНСТРУКЦИИ

- Речной порт

РЕГИОНАЛЬНОЕ ЗНАЧЕНИЕ

ИСКУССТВЕННЫЕ ДОРОЖНЫЕ СООРУЖЕНИЯ

ПЛАНИРУЕМЫЕ К РЕКОНСТРУКЦИИ

- Транспортная развязка в разных уровнях

ОБЪЕКТЫ ВОДНОГО ТРАНСПОРТА

ПЛАНИРУЕМЫЕ К РАЗМЕЩЕНИЮ

- Пешеходная площадка

КОМПЛЕКСНЫЕ ОБЪЕКТЫ ТРАНСПОРТНОЙ ИНФРАСТРУКТУРЫ

ПЛАНИРУЕМЫЕ К РАЗМЕЩЕНИЮ

- Транспортно-пересадочный узел

ЛИНИИ ОБЩЕСТВЕННОГО ПАССАЖИРСКОГО ТРАНСПОРТА

ПЛАНИРУЕМЫЕ К РАЗМЕЩЕНИЮ

- Линия метрополитена

ОБЪЕКТЫ ТРУБОПРОВОДНОГО ТРАНСПОРТА И ИНЖЕНЕРНОЙ ИНФРАСТРУКТУРЫ

РЕГИОНАЛЬНОЕ ЗНАЧЕНИЕ

ГИДРОТЕХНИЧЕСКИЕ СООРУЖЕНИЯ

ПЛАНИРУЕМЫЕ К РЕКОНСТРУКЦИИ

- Гидротехнические сооружения специального назначения

ТЕРРИТОРИИ, ЗОНЫ И ПЛОЩАДКИ ДЛЯ ИНВЕСТИЦИОННОЙ ДЕЯТЕЛЬНОСТИ, КОМПЛЕКСНОГО РАЗВИТИЯ

РЕГИОНАЛЬНОЕ ЗНАЧЕНИЕ

ПЛАНИРУЕМЫЕ К РАЗМЕЩЕНИЮ

- Промышленный (индустриальный) парк

ОСОБЫЕ ЭКОНОМИЧЕСКИЕ ЗОНЫ

- Промышленно-производственная экономическая зона

1. На карте не отображается сведения, подлежащие закреплению соглашениями в п. 6, п. 10, п. 11 Перечня, утвержденных распоряжением, утвержденным Кабинетом Министров по строительству и жилищно-коммунальному хозяйству Российской Федерации от 27.03.2016 №1-р/р.