Проект межевания территории, расположенной в границах: улица Заозерная – улица Красный Путь – улица Фрунзе – правый берег реки Иртыш в Советском и Центральном административных округах города Омска

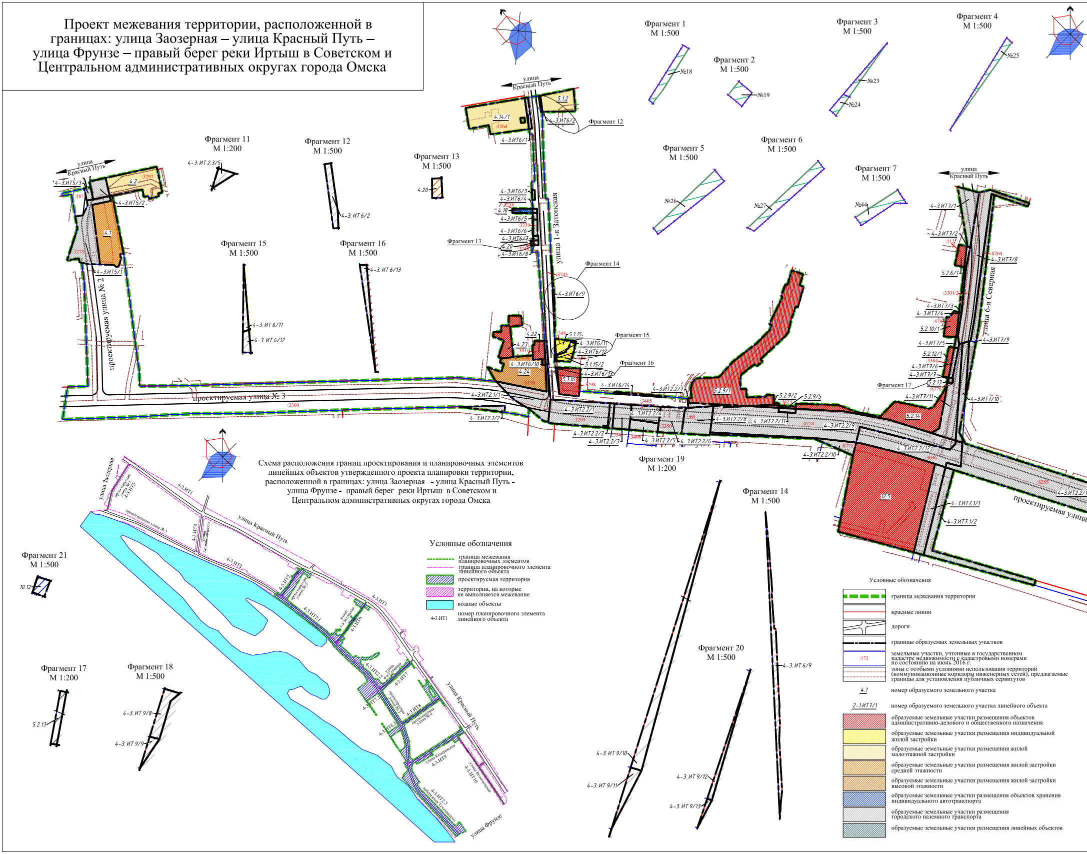

Схема расположения границ проектирования и планировочных элементов линейных объектов утвержденного проекта планировки территории, расположенной в границах: улица Заозерная - улица Красный Путь - улица Фрунзе - правый берег реки Иртыш в Советском и Центральном административных округах города Омска

Условные обозначения

- граница межевания планировочных элементов
- граница планировочного элемента линейного объекта
- ▨ проектируемая территория
- ▨ территории, на которые не выполняется межевание
- водные объекты
- 4-3.ИТ1 номер планировочного элемента линейного объекта

Условные обозначения

- граница межевания территории
- красные линии
- дороги
- границы образуемых земельных участков
- :172 земельные участки, учтенные в государственном кадастре недвижимости с кадастровыми номерами по состоянию на июнь 2016 г.
- зоны с особыми условиями использования территорий (коммуникационные коридоры инженерных сетей), предлагаемые границы для установления публичных сервитутов
- 4.1 номер образуемого земельного участка
- 2-1.ИТ7/1 номер образуемого земельного участка линейного объекта
- ▨ образуемые земельные участки размещения объектов административно-делового и общественного назначения
- ▨ образуемые земельные участки размещения индивидуальной жилой застройки
- ▨ образуемые земельные участки размещения жилой малоэтажной застройки
- ▨ образуемые земельные участки размещения жилой застройки средней этажности
- ▨ образуемые земельные участки размещения жилой застройки высокой этажности
- ▨ образуемые земельные участки размещения объектов хранения индивидуального автотранспорта
- ▨ образуемые земельные участки размещения городского наземного транспорта
- ▨ образуемые земельные участки размещения линейных объектов

Чертеж межевания территории, предназначенной для размещения линейных объектов по улицам: проектируемая улица № в Советском и Центральном административных округах города Омска (№ 4-3.ИТ5,

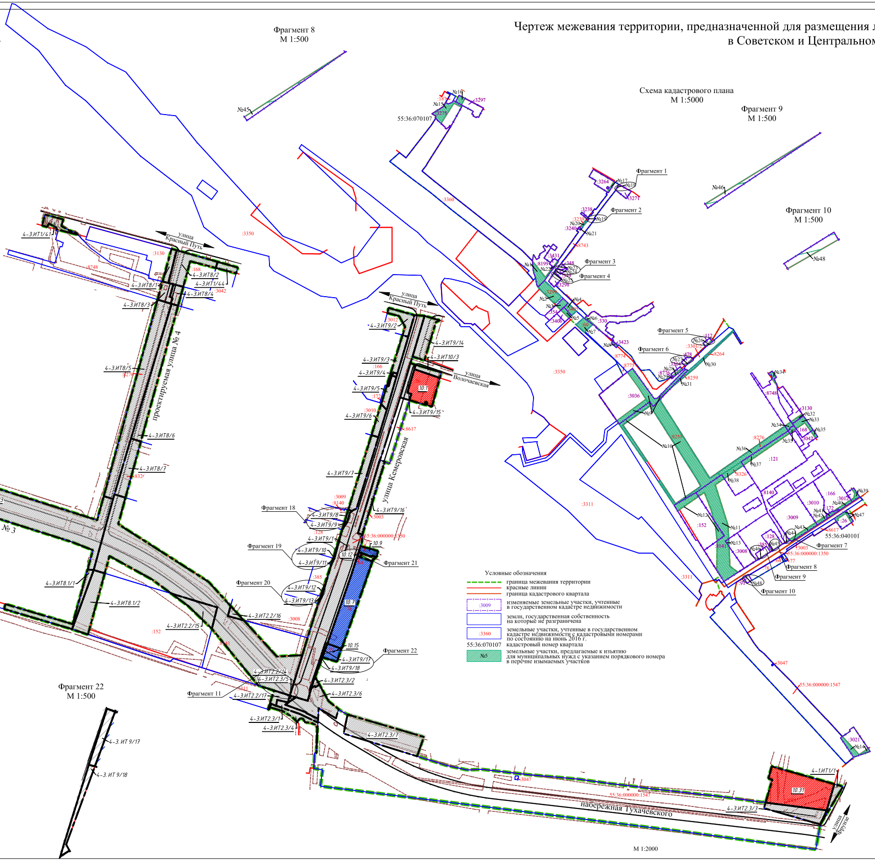

Условные обозначения

- граница межевания территории
- красные линии
- граница кадастрового квартала
- :3009 изменяемые земельные участки, учтенные в государственном кадастре недвижимости
- земли, государственная собственность на которые не разграничена
- :3360 земельные участки, учтенные в государственном кадастре недвижимости с кадастровыми номерами по состоянию на июнь 2016 г.
- 55:36:070107 кадастровый номер квартала
- №5 земельные участки, предлагаемые к изъятию для муниципальных нужд с указанием порядкового номера в перечне изымаемых участков

Перечень земельных участков, подлежащих изъятию для муниципальных нужд

№ п/п	Номер земельного участка, учтенного в ГКН	Местоположение земельного участка	Разрешенное использование земельного участка	Планируемое использование земельного участка	Площадь земельного участка, учтенного в ГКН, кв.м	Площадь земельного участка (части земельного участка), подлежащего изъятию, кв.м.	Площадь образуемых частей земельного участка в соответствии с видом использования, кв.м.
1	55:36:070107:8199	Омская область, г. Омск, Советский АО, ул. Затонская 1-я, д. 5	Для размещения домов многоэтажной жилой застройки	Земельные участки (территории) общего пользования, автомобильный транспорт	5853	2043	2043
				Административные здания и офисы коммерческих организаций			1037
				Многоквартирные жилые дома высокой этажности (11 этажей и более)			2773
2	55:36:070107:3299	Омская обл., г. Омск, Советский АО, ул. Затонская 2-я, д. 5	Для строительства административного здания с объектом обслуживания	Земельные участки (территории) общего пользования, автомобильный транспорт	2852	2852	2852
3	55:36:070107:354	Омская область, г. Омск, Центральный АО, ул. Крутой Яр, д. 1	Для эксплуатации временных индивидуальных гаражей	Земельные участки (территории) общего пользования, автомобильный транспорт	2160	840	840
				Для эксплуатации временных индивидуальных гаражей			1320
4	55:36:070107:3405	Омская обл., г. Омск, Советский АО, ул. Старозагородная Роща, д. 8	Для размещения коммерческой автостоянки	Земельные участки (территории) общего пользования, автомобильный транспорт	888	888	888
5	55:36:070107:3406	Омская обл., г. Омск, Советский АО, ул. Старозагородная Роща, д. 8	Для размещения коммерческой автостоянки	Земельные участки (территории) общего пользования, автомобильный транспорт	1342	549	549
				Для размещения коммерческой автостоянки			793
6	55:36:070107:330	Омская обл., г. Омск, Советский АО, ул. Северная 7-я	Индивидуальное гаражное строительство	Земельные участки (территории) общего пользования, автомобильный транспорт	7715	267	267
				Административные здания и офисы коммерческих организаций			7448
7	55:36:070107:60	Омская область, г. Омск, ул. Старозагородная Роща, д. 8	Для размещения аттракционов	Земельные участки (территории) общего пользования, автомобильный транспорт	1532	1532	1532
8	55:36:070107:3423	Омская обл., г. Омск, Советский АО, пер. 1-й Коллективный, д. 7	Индивидуальное гаражное строительство	Земельные участки (территории) общего пользования, автомобильный транспорт	237	141	141
				Административные здания и офисы коммерческих организаций			96
9	55:36:070107:3036	Омская обл., г. Омск, Советский АО, ул. Красный Путь, д. 89	Для общественно-деловых целей, для размещения административных и офисных зданий, объектов образования, науки, здравоохранения и социального обеспечения, физической культуры и спорта, культуры, искусства, религии	Земельные участки (территории) общего пользования, автомобильный транспорт	21409	6624	3540
							1176
							1908
				Многоквартирные жилые дома высокой этажности (11 этажей и более)			151
				Специализированные школы (с углубленным изучением языков, математики и др.), лицеи, гимназии, колледжи			14634
10	55:36:070107:8255	Омская область, г. Омск, Советский АО, ул. Красный Путь, д. 107	Для строительства жилого комплекса	Земельные участки (территории) общего пользования, автомобильный транспорт	18234	18234	14445
							2668
							1121
11	55:36:070107:8141	Омская область, г. Омск, Советский АО, ул. Красный Путь, д. 89	Для производственных целей, для размещения производственных и административных зданий, строений, сооружений промышленности, коммунального хозяйства, материально-технического, продовольственного снабжения, сбыта и заготовок	Земельные участки (территории) общего пользования, автомобильный транспорт	40117	15101	15101
				Многоквартирные жилые дома высокой этажности (11 этажей и более)			19075
							2371
							1399
				Гаражи-стоянки наземные многоэтажные, подземные			2171
12	55:36:070107:152	Омская обл., г. Омск, Советский АО, ул. Красный Путь, д. 89	Для производственных целей, для размещения производственных и административных зданий, строений, сооружений промышленности, коммунального хозяйства, материально-технического, продовольственного снабжения, сбыта и заготовок	Земельные участки (территории) общего пользования, автомобильный транспорт	16785	2724	955
							1769
				Многоквартирные жилые дома высокой этажности (11 этажей и более)			13160
				Для рекреационных целей под парк			901
13	55:36:070107:3008	Омская обл., г. Омск, Советский АО, ул. Красный Путь, д. 89	Для общественно-деловых целей, для размещения гаражей и автостоянок, для размещения административных и офисных зданий, объектов образования, науки, здравоохранения и социального обеспечения, физической культуры и спорта, культуры, искусства, религии	Земельные участки (территории) общего пользования, автомобильный транспорт	5994	170	170
				Гаражи-стоянки наземные многоэтажные, подземные			5824
14	55:36:040101:3021	Омская обл., г. Омск, Центральный АО, ул. Волочаевская, д. 18	Для общественно-деловых целей под строительство гостиничного торгово-развлекательного комплекса	Земельные участки (территории) общего пользования, автомобильный транспорт	5534	1559	1241
							318
				Торгово-развлекательные комплексы			3975
15	55:36:070107:3275	Омская обл., г. Омск, Советский АО, ул. Красный Путь. На земельном участке расположен многоэтажный жилой дом № 151	Для размещения домов многоэтажной жилой застройки, для размещения административных и офисных зданий, объектов образования, науки, здравоохранения и социального обеспечения, физической культуры и спорта, культуры, искусства, религии	Земельные участки (территории) общего пользования, автомобильный транспорт	5441	2568	2568
				Многоквартирные жилые дома средней этажности (5-10 этажей)			2873
16	55:36:070107:3297	Омская область, г. Омск, Советский АО, ул. Красный Путь	Для размещения домов многоэтажной жилой застройки, для размещения административных и офисных зданий, объектов образования, науки, здравоохранения и социального обеспечения, физической культуры и спорта, культуры, искусства, религии	Земельные участки (территории) общего пользования, автомобильный транспорт	2912	616	616
				Многоквартирные жилые дома малой этажности (2-4 этажа)			2296

2, 1-я Затонская, 6-я Северная, проектируемая улица № 4, Кемеровская, проектируемая улица № 3, набережная Тухачевского
, № 4-3.ИТ6, № 4-3.ИТ7, № 4-3.ИТ8, № 4-3.ИТ9, №№ 4-3.ИТ2.1, 4-3.ИТ2.2, 4-3.ИТ2.3)

Перечень земельных участков, подлежащих изъятию для муниципальных нужд

№ п/п	Номер земельного участка, учтенного в ГКН	Местоположение земельного участка	Разрешенное использование земельного участка	Планируемое использование земельного участка	Площадь земельного участка, учтенного в ГКН, кв.м	Площадь земельного участка (части земельного участка), подлежащего изъятию, кв.м.	Площадь образуемых частей земельного участка в соответствии с видом использования, кв.м.
17	55:36:070107:3264	Омская обл., г. Омск, Советский АО, ул. Красный Путь, на земельном участке расположен многоэтажный жилой дом № 135	Для размещения домов многоэтажной жилой застройки, для размещения объектов торговли, общественного питания и бытового обслуживания	Земельные участки (территории) общего пользования, автомобильный транспорт	3392	200	200
				Многоквартирные жилые дома малой этажности (2-4 этажа)			3192
18	55:36:070107:3271	Омская область, г. Омск, Советский АО, ул. Красный Путь	Земли жилой застройки (многоэтажной), для размещения домов многоэтажной жилой застройки, для размещения объектов торговли, общественного питания и бытового обслуживания	Земельные участки (территории) общего пользования, автомобильный транспорт	1328	52	52
				Многоквартирные жилые дома малой этажности (2-4 этажа)			1276
19	55:36:070107:3238	Омская обл., г. Омск, Советский АО, ул. Красный Путь, д. 139	Для индивидуального гаражного строительства	Земельные участки (территории) общего пользования, автомобильный транспорт	210	37	37
				Гаражи боксового типа			173
20	55:36:070107:3239	Омская область, г. Омск, ул. Красный Путь, д. 139	Для индивидуального гаражного строительства	Земельные участки (территории) общего пользования, автомобильный транспорт	150	150	150
21	55:36:070107:3240	Омская область, г. Омск, ул. Красный Путь, д. 139	Для индивидуального гаражного строительства	Земельные участки (территории) общего пользования, автомобильный транспорт	74	50	50
				Многоквартирные жилые дома высокой этажности (11 этажей и более)			24
22	55:36:070107:3431	Омская обл., г. Омск, Советский АО, ул. Затонская 1-я, д. 1	Для размещения административных зданий, объектов образования, науки, здравоохранения и социального обеспечения, физической культуры и спорта, культуры, искусства, религии.	Земельные участки (территории) общего пользования, автомобильный транспорт	592	126	126
				Административные здания и офисы коммерческих организаций			466
23	55:36:070107:348	Омская обл., г. Омск, Советский АО, ул. Затонская 2-я, д. 5	Индивидуальное жилищное строительство	Земельные участки (территории) общего пользования, автомобильный транспорт	404	25	25
				Индивидуальные жилые дома с прилегающими земельными участками (не более 3 этажей)			379
24	55:36:070107:349	Омская область, г. Омск, Советский АО, ул. Затонская 2-я, д. 5	Индивидуальное жилищное строительство	Земельные участки (территории) общего пользования, автомобильный транспорт	402	19	19
				Индивидуальные жилые дома с прилегающими земельными участками (не более 3 этажей)			383
25	55:36:070107:3298	Омская обл., г. Омск, Советский АО, ул. Затонская 2-я, д. 5	Для строительства административного здания с объектом обслуживания	Земельные участки (территории) общего пользования, автомобильный транспорт	1212	46	46
				Административные здания и офисы коммерческих организаций			1166
26	55:36:070107:112	Советский АО, г.Омск, ул. 6-я Северная	Для размещения контейнерной АЗС	Земельные участки (территории) общего пользования, автомобильный транспорт	480	114	114
				Административные здания и офисы иных организаций непосредственного обслуживания населения, деятельность которых не оказывает негативного воздействия на окружающую среду и не требует установления санитарно-защитных зон			366
27	55:36:070107:478	Омская обл., г. Омск, Советский АО, ул. 6-я Северная, д. 1	Для общественно-деловых целей под строение, для размещения административных и офисных зданий, объектов образования, науки, здравоохранения и социального обеспечения, физической культуры и спорта, культуры, искусства, религии	Земельные участки (территории) общего пользования, автомобильный транспорт	660	97	97
				Административные здания и офисы коммерческих организаций			563
28	55:36:070107:3304	Омская область, г. Омск, Советский АО, ул. Северная 6-я, д. 1В	Для размещения административных и офисных зданий, объектов образования, науки, здравоохранения и социального обеспечения, физической культуры и спорта, культуры, искусства, религии	Земельные участки (территории) общего пользования, автомобильный транспорт	585	245	245
				Административные здания и офисы коммерческих организаций			340
29	55:36:070107:8776	Омская область, г. Омск, Советский АО, ул. Северная 6-я	Для строительства жилого комплекса	Земельные участки (территории) общего пользования, автомобильный транспорт	53	46	46
				Земельные участки (территории) общего пользования, коммунальное обслуживание			7
30	55:36:070107:8264	Омская область, г. Омск, Советский АО, ул. Красный Путь, д. 107	Для строительства жилого комплекса	Земельные участки (территории) общего пользования, автомобильный транспорт	1240	1240	1240
31	55:36:070107:8259	Омская область, г. Омск, Советский АО, ул. Красный Путь, д. 107	Для строительства жилого комплекса	Земельные участки (территории) общего пользования, автомобильный транспорт	391	391	391
32	55:36:070107:3130	Омская обл., г. Омск, Центральный АО, ул. Красный Путь, д. 101	Для производственных целей, для размещения производственных и административных зданий, строений, сооружений промышленности, коммунального хозяйства, материально-технического, продовольственного снабжения, сбыта и заготовок	Земельные участки (территории) общего пользования, автомобильный транспорт	3278	380	380
				Административные здания и офисы коммерческих организаций			2898
33	55:36:070107:168	Омская обл., г. Омск, Советский АО, ул. Красный Путь, д. 91	Для общественно-деловых целей, для размещения объектов торговли, общественного питания и бытового обслуживания	Земельные участки (территории) общего пользования, автомобильный транспорт	2799	1391	1391
				Магазины, торговые комплексы и центры			1408
34	55:36:070107:8748	Омская область, г. Омск, Советский АО, ул. Красный Путь, д. 89	Административные здания и офисы коммерческих организаций	Земельные участки (территории) общего пользования, автомобильный транспорт	7081	909	455
							454
				Административные здания и офисы коммерческих организаций			6172
35	55:36:070107:3042	Омская область, г. Омск, Советский АО, ул. Красный Путь, д. 89	Для производственных целей, для размещения производственных и административных зданий, строений, сооружений промышленности, коммунального хозяйства, материально-технического, продовольственного снабжения, сбыта и заготовок	Земельные участки (территории) общего пользования, автомобильный транспорт	2724	619	259
							360
				Многоквартирные жилые дома высокой этажности (11 этажей и более)			2105
36	55:36:070107:8276	Омская область, г. Омск, Советский АО, ул. Красный Путь, д. 107	Для строительства жилого комплекса	Земельные участки (территории) общего пользования, автомобильный транспорт	4881	4881	4881
37	55:36:070107:121	Омская обл., г. Омск, Советский АО, ул. Красный Путь, д. 89	Для призводственных целей	Земельные участки (территории) общего пользования, автомобильный транспорт	24737	2367	2367
				Многоквартирные жилые дома высокой этажности (11 этажей и более)			22370
38	55:36:070107:8326	Омская область, г. Омск, Советский АО, ул. Красный Путь, д. 89	Для производственных целей	Земельные участки (территории) общего пользования, автомобильный транспорт	1263	1263	1263
39	55:36:070107:3012	Омская обл., г. Омск, Советский АО, ул. Красный Путь, д. 89	Для производственных целей, для размещения производственных и административных зданий, строений, сооружений промышленности, коммунального хозяйства, материально-технического, продовольственного снабжения, сбыта и заготовок	Земельные участки (территории) общего пользования, автомобильный транспорт	1178	538	538
				Магазины, торговые комплексы и центры			640
40	55:36:070107:166	Омская обл., г. Омск, Советский АО, ул. Красный Путь, д. 89	Для производственных целей, для размещения производственных и административных зданий, строений, сооружений промышленности, коммунального хозяйства, материально-технического, продовольственного снабжения, сбыта и заготовок	Земельные участки (территории) общего пользования, автомобильный транспорт	11191	525	525
				Магазины, торговые комплексы и центры			10666
41	55:36:070107:172	Омская обл., г. Омск, Советский АО, ул. Кемеровская, д. 1А	Для общественно-деловых целей под здание, для размещения объектов торговли, общественного питания и бытового обслуживания	Земельные участки (территории) общего пользования, автомобильный транспорт	462	398	398
				Магазины, торговые комплексы и центры			64
42	55:36:070107:3010	Омская обл., г. Омск, Советский АО, ул. Красный Путь, д. 89	Для производственных целей, для размещения производственных и административных зданий, строений, сооружений промышленности, коммунального хозяйства, материально-технического, продовольственного снабжения, сбыта и заготовок	Земельные участки (территории) общего пользования, автомобильный транспорт	8544	435	435
				Магазины, торговые комплексы и центры			8109
43	55:36:070107:3009	Омская обл., г. Омск, Советский АО, ул. Красный Путь, д. 87	Для производственных целей, для размещения производственных и административных зданий, строений, сооружений промышленности, коммунального хозяйства, материально-технического, продовольственного снабжения, сбыта и заготовок	Земельные участки (территории) общего пользования, автомобильный транспорт	15126	1131	1131
				Магазины, торговые комплексы и центры			13995
44	55:36:070107:8140	Омская область, г. Омск, Советский АО, ул. Красный Путь, д. 89	Для производственных целей, для размещения производственных и административных зданий, строений, сооружений промышленности, коммунального хозяйства, материально-технического, продовольственного снабжения, сбыта и заготовок	Земельные участки (территории) общего пользования, автомобильный транспорт	15037	64	64
				Многоквартирные жилые дома высокой этажности (11 этажей и более)			14973
45	55:36:070107:128	Омская область, г. Омск, Советский АО, ул. Кемеровская, д. 3	Для общественно-деловых целей под здание	Земельные участки (территории) общего пользования, автомобильный транспорт	2777	34	34
				Гаражи-стоянки наземные многоэтажные, подземные			2743
46	55:36:070107:385	Омская обл., г. Омск, Советский АО, ул. Кемеровская, д 1	Для размещения административных и офисных зданий, объектов образования, науки, здравоохранения и социального обеспечения, физической культуры и спорта, культуры, искусства, религии	Земельные участки (территории) общего пользования, автомобильный транспорт	1125	41	41
				Поликлиники, консультации			1084
47	55:36:040101:26	Омская обл., г. Омск, Центральный АО, ул. Волочаевская, д. 21	Магазины товаров первой необходимости; магазины, торговые комплексы и центры(в том числе салоны по продаже автотранспортных средств); рестораны, бары; столовые, кафе, закусочные	Земельные участки (территории) общего пользования, автомобильный транспорт	2305	722	449
							273
				Рестораны, бары			1583
48	55:36:040101:91	Омская обл., г. Омск, Центральный АО, ул. Кемеровская, д. 4	Для размещения гаражей и автостоянок	Земельные участки (территории) общего пользования, автомобильный транспорт	478	55	55
				Гаражи боксового типа			423
				Итого	255164	75299	255164

Характеристики и параметры образуемых земельных участков

№ п/п	Номер земельного участка по проекту	Местоположение	Вид разрешенного использования	Номер земельного участка, учтенного в ГКН	Площадь земельного участка, учтенного в ГКН, кв. м.	Площадь по проекту, кв.м.	Примечание
1	4-1.ИТ1/1	Центральный АО, улица Фрунзе	Земельные участки (территории) общего пользования, автомобильный транспорт	55:36:040101:3021	5534	318	Образование земельного участка после изъятия путем раздела земельного участка, учтенного в ГКН, с последующим изменением вида разрешенного использования
2	4-3.ИТ1/41	Советский АО, улица Красный Путь	Земельные участки (территории) общего пользования, автомобильный транспорт	55:36:070107:8748	7081	455	Образование земельного участка после изъятия путем раздела земельного участка, учтенного в ГКН, с последующим изменением вида разрешенного использования
3	4-3.ИТ1/44	Советский АО, улица Красный Путь	Земельные участки (территории) общего пользования, автомобильный транспорт	55:36:070107:3042	2724	259	Образование земельного участка после изъятия путем раздела земельного участка, учтенного в ГКН, с последующим изменением вида разрешенного использования
4	4-3.ИТ2.1/1	Советский АО, проектируемая улица №3	Земельные участки (территории) общего пользования, автомобильный транспорт	55:36:070107:8199	5853	2043	Образование земельного участка после изъятия путем раздела земельного участка, учтенного в ГКН, с последующим изменением вида разрешенного использования
5	4-3.ИТ2.1/2	Советский АО, проектируемая улица №3	Земельные участки (территории) общего пользования, автомобильный транспорт	-	-	302	Образование земельного участка из земель, находящихся в государственной или муниципальной собственности
6	4-3.ИТ2.2/1	Советский АО, проектируемая улица №3	Земельные участки (территории) общего пользования, автомобильный транспорт	55:36:070107:3299	2852	2852	Изменение вида разрешенного использования земельного участка в соответствии с проектом планировки территории после его изъятия
7	4-3.ИТ2.2/2	Советский АО, проектируемая улица №3	Земельные участки (территории) общего пользования, автомобильный транспорт	-	-	250	Образование земельного участка из земель, находящихся в государственной или муниципальной собственности
8	4-3.ИТ2.2/3	Советский АО, проектируемая улица №3	Земельные участки (территории) общего пользования, автомобильный транспорт	55:36:070107:354	2160	840	Образование земельного участка после изъятия путем раздела земельного участка, учтенного в ГКН, с последующим изменением вида разрешенного использования
9	4-3.ИТ2.2/4	Советский АО, проектируемая улица №3	Земельные участки (территории) общего пользования, автомобильный транспорт	55:36:070107:3405	888	888	Изменение вида разрешенного использования земельного участка в соответствии с проектом планировки территории после его изъятия
10	4-3.ИТ2.2/5	Советский АО, проектируемая улица №3	Земельные участки (территории) общего пользования, автомобильный транспорт	55:36:070107:3406	1342	549	Образование земельного участка после изъятия путем раздела земельного участка, учтенного в ГКН, с последующим изменением вида разрешенного использования
11	4-3.ИТ2.2/6	Советский АО, проектируемая улица №3	Земельные участки (территории) общего пользования, автомобильный транспорт	55:36:070107:3350	423872	1237	Образование земельного участка путем раздела с последующим изменением вида разрешенного использования
12	4-3.ИТ2.2/7	Советский АО, проектируемая улица №3	Земельные участки (территории) общего пользования, автомобильный транспорт	55:36:070107:330	7715	267	Образование земельного участка после изъятия путем раздела земельного участка, учтенного в ГКН, с последующим изменением вида разрешенного использования
13	4-3.ИТ2.2/8	Советский АО, проектируемая улица №3	Земельные участки (территории) общего пользования, автомобильный транспорт	55:36:070107:60	1532	1532	Изменение вида разрешенного использования земельного участка в соответствии с проектом планировки территории после его изъятия
14	4-3.ИТ2.2/9	Советский АО, проектируемая улица №3	Земельные участки (территории) общего пользования, автомобильный транспорт	55:36:070107:8774	16026	10524	Образование земельного участка путем раздела с последующим изменением вида разрешенного использования
15	4-3.ИТ2.2/10	Советский АО, проектируемая улица №3	Земельные участки (территории) общего пользования, автомобильный транспорт	55:36:070107:8775	829	829	Изменение вида разрешенного использования земельного участка в соответствии с проектом планировки территории
16	4-3.ИТ2.2/11	Советский АО, проектируемая улица №3	Земельные участки (территории) общего пользования, автомобильный транспорт	55:36:070107:3423	237	141	Образование земельного участка после изъятия путем раздела земельного участка, учтенного в ГКН, с последующим изменением вида разрешенного использования
17	4-3.ИТ2.2/12	Советский АО, проектируемая улица №13	Земельные участки (территории) общего пользования, автомобильный транспорт	55:36:070107:3036	21409	3540	Образование земельного участка после изъятия путем раздела земельного участка, учтенного в ГКН, с последующим изменением вида разрешенного использования
18	4-3.ИТ2.2/13	Советский АО, проектируемая улица №13	Земельные участки (территории) общего пользования, автомобильный транспорт	55:36:070107:8255	18234	14445	Образование земельного участка после изъятия путем раздела земельного участка, учтенного в ГКН, с последующим изменением вида разрешенного использования
19	4-3.ИТ2.2/14	Советский АО, проектируемая улица №13	Земельные участки (территории) общего пользования, автомобильный транспорт	55:36:070107:8141	40117	15101	Образование земельного участка после изъятия путем раздела земельного участка, учтенного в ГКН, с последующим изменением вида разрешенного использования
20	4-3.ИТ2.2/15	Советский АО, проектируемая улица №13	Земельные участки (территории) общего пользования, автомобильный транспорт	55:36:070107:152	16785	955	Образование земельного участка после изъятия путем раздела земельного участка, учтенного в ГКН, с последующим изменением вида разрешенного использования
21	4-3.ИТ2.2/16	Советский АО, проектируемая улица №13	Земельные участки (территории) общего пользования, автомобильный транспорт	55:36:070107:3008	5994	170	Образование земельного участка после изъятия путем раздела земельного участка, учтенного в ГКН, с последующим изменением вида разрешенного использования
22	4-3.ИТ2.2/17	Советский АО, проектируемая улица №13	Земельные участки (территории) общего пользования, автомобильный транспорт	55:36:070107:3311	105299	343	Образование земельного участка путем раздела с последующим изменением вида разрешенного использования
23	4-3.ИТ2.3/1	Центральный АО, улица Набережная Тухачевского	Земельные участки (территории) общего пользования, автомобильный транспорт	-	-	433	Образование земельного участка из земель, находящихся в государственной или муниципальной собственности
24	4-3.ИТ2.3/2	Центральный АО, улица Набережная Тухачевского	Земельные участки (территории) общего пользования, автомобильный транспорт	-	-	78	Образование земельного участка из земель, находящихся в государственной или муниципальной собственности
25	4-3.ИТ2.3/3	Центральный АО, улица Набережная Тухачевского	Земельные участки (территории) общего пользования, автомобильный транспорт	55:36:040101:3021	5534	1241	Образование земельного участка после изъятия путем раздела земельного участка, учтенного в ГКН, с последующим изменением вида разрешенного использования
26	4-3.ИТ2.3/4	Центральный АО, улица Набережная Тухачевского	Земельные участки (территории) общего пользования, автомобильный транспорт	-	-	425	Образование земельного участка из земель, находящихся в государственной или муниципальной собственности
27	4-3.ИТ2.3/5	Центральный АО, улица Набережная Тухачевского	Земельные участки (территории) общего пользования, автомобильный транспорт	-	-	4	Образование земельного участка из земель, находящихся в государственной или муниципальной собственности
28	4-3.ИТ2.3/6	Центральный АО, улица Набережная Тухачевского	Земельные участки (территории) общего пользования, автомобильный транспорт	-	-	1560	Образование земельного участка из земель, находящихся в государственной или муниципальной собственности
29	4-3.ИТ2.3/7	Центральный АО, улица Набережная Тухачевского	Земельные участки (территории) общего пользования, автомобильный транспорт	-	-	3099	Образование земельного участка из земель, находящихся в государственной или муниципальной собственности
30	4-3.ИТ5/1	Советский АО, проектируемая улица №2	Земельные участки (территории) общего пользования, автомобильный транспорт	55:36:070107:3275	5441	2568	Образование земельного участка после изъятия путем раздела земельного участка, учтенного в ГКН, с последующим изменением вида разрешенного использования
31	4-3.ИТ5/2	Советский АО, проектируемая улица №2	Земельные участки (территории) общего пользования, автомобильный транспорт	55:36:070107:3297	2912	616	Образование земельного участка после изъятия путем раздела земельного участка, учтенного в ГКН, с последующим изменением вида разрешенного использования
32	4-3.ИТ5/3	Советский АО, проектируемая улица №2	Земельные участки (территории) общего пользования, автомобильный транспорт	-	-	163	Образование земельного участка из земель, находящихся в государственной или муниципальной собственности
33	4-3.ИТ6/1	Советский АО, улица 1-я Затонская	Земельные участки (территории) общего пользования, автомобильный транспорт	55:36:070107:3264	3392	200	Образование земельного участка после изъятия путем раздела земельного участка, учтенного в ГКН, с последующим изменением вида разрешенного использования
34	4-3.ИТ6/2	Советский АО, улица 1-я Затонская	Земельные участки (территории) общего пользования, автомобильный транспорт	55:36:070107:3271	1328	52	Образование земельного участка после изъятия путем раздела земельного участка, учтенного в ГКН, с последующим изменением вида разрешенного использования
35	4-3.ИТ6/3	Советский АО, улица 1-я Затонская	Земельные участки (территории) общего пользования, автомобильный транспорт	-	-	54	Образование земельного участка из земель, находящихся в государственной или муниципальной собственности
36	4-3.ИТ6/4	Советский АО, улица 1-я Затонская	Земельные участки (территории) общего пользования, автомобильный транспорт	55:36:070107:3238	210	37	Образование земельного участка после изъятия путем раздела земельного участка, учтенного в ГКН, с последующим изменением вида разрешенного использования
37	4-3.ИТ6/5	Советский АО, улица 1-я Затонская	Земельные участки (территории) общего пользования, автомобильный транспорт	-	-	57	Образование земельного участка из земель, находящихся в государственной или муниципальной собственности
38	4-3.ИТ6/6	Советский АО, улица 1-я Затонская	Земельные участки (территории) общего пользования, автомобильный транспорт	55:36:070107:3239	150	150	Изменение вида разрешенного использования земельного участка в соответствии с проектом планировки территории после его изъятия
39	4-3.ИТ6/7	Советский АО, улица 1-я Затонская	Земельные участки (территории) общего пользования, автомобильный транспорт	-	-	45	Образование земельного участка из земель, находящихся в государственной или муниципальной собственности
40	4-3.ИТ6/8	Советский АО, улица 1-я Затонская	Земельные участки (территории) общего пользования, автомобильный транспорт	55:36:070107:3240	74	50	Образование земельного участка после изъятия путем раздела земельного участка, учтенного в ГКН, с последующим изменением вида разрешенного использования
41	4-3.ИТ6/9	Советский АО, улица 1-я Затонская	Земельные участки (территории) общего пользования, автомобильный транспорт	-	-	120	Образование земельного участка из земель, находящихся в государственной или муниципальной собственности
42	4-3.ИТ6/10	Советский АО, улица 1-я Затонская	Земельные участки (территории) общего пользования, автомобильный транспорт	55:36:070107:3431	592	126	Образование земельного участка после изъятия путем раздела земельного участка, учтенного в ГКН, с последующим изменением вида разрешенного использования

Приложение №
к постановлению Администрации города Омска
от______________________ № ___________

Характеристики и параметры образуемых земельных участков							
№ п/п	Номер земельного участка по проекту	Местоположение	Вид разрешенного использования	Номер земельного участка, учтенного в ГКН	Площадь земельного участка, учтенного в ГКН, кв. м.	Площадь по проекту, кв.м.	Примечание
43	4-3.ИТ6/11	Советский АО, улица 1-я Затонская	Земельные участки (территории) общего пользования, автомобильный транспорт	55:36:070107:348	404	25	Образование земельного участка после изъятия путем раздела земельного участка, учтенного в ГКН, с последующим изменением вида разрешенного использования
44	4-3.ИТ6/12	Советский АО, улица 1-я Затонская	Земельные участки (территории) общего пользования, автомобильный транспорт	55:36:070107:349	402	19	Образование земельного участка после изъятия путем раздела земельного участка, учтенного в ГКН, с последующим изменением вида разрешенного использования
45	4-3.ИТ6/13	Советский АО, улица 1-я Затонская	Земельные участки (территории) общего пользования, автомобильный транспорт	55:36:070107:3298	1212	46	Образование земельного участка после изъятия путем раздела земельного участка, учтенного в ГКН, с последующим изменением вида разрешенного использования
46	4-3.ИТ6/14	Советский АО, улица 1-я Затонская	Земельные участки (территории) общего пользования, автомобильный транспорт	-	-	144	Образование земельного участка из земель, находящихся в государственной или муниципальной собственности
47	4-3.ИТ7.1/1	Советский АО, продолжение улицы 6-я Северная	Земельные участки (территории) общего пользования, автомобильный транспорт	55:36:070107:3036	21409	1908	Образование земельного участка после изъятия путем раздела земельного участка, учтенного в ГКН, с последующим изменением вида разрешенного использования
48	4-3.ИТ7.1/2	Советский АО, продолжение улицы 6-я Северная	Земельные участки (территории) общего пользования, автомобильный транспорт	55:36:070107:8255	18234	2668	Образование земельного участка после изъятия путем раздела земельного участка, учтенного в ГКН, с последующим изменением вида разрешенного использования
49	4-3.ИТ7/1	Советский АО, улица 6-я Северная	Земельные участки (территории) общего пользования, автомобильный транспорт	-	-	1372	Образование земельного участка из земель, находящихся в государственной или муниципальной собственности
50	4-3.ИТ7/2	Советский АО, улица 6-я Северная	Земельные участки (территории) общего пользования, автомобильный транспорт	55:36:070107:112	480	114	Образование земельного участка после изъятия путем раздела земельного участка, учтенного в ГКН, с последующим изменением вида разрешенного использования
51	4-3.ИТ7/3	Советский АО, улица 6-я Северная	Земельные участки (территории) общего пользования, автомобильный транспорт	-	-	191	Образование земельного участка из земель, находящихся в государственной или муниципальной собственности
52	4-3.ИТ7/4	Советский АО, улица 6-я Северная	Земельные участки (территории) общего пользования, автомобильный транспорт	55:36:070107:478	660	97	Образование земельного участка после изъятия путем раздела земельного участка, учтенного в ГКН, с последующим изменением вида разрешенного использования
53	4-3.ИТ7/5	Советский АО, улица 6-я Северная	Земельные участки (территории) общего пользования, автомобильный транспорт	-	-	82	Образование земельного участка из земель, находящихся в государственной или муниципальной собственности
54	4-3.ИТ7/6	Советский АО, улица 6-я Северная	Земельные участки (территории) общего пользования, автомобильный транспорт	55:36:070107:3304	585	245	Образование земельного участка после изъятия путем раздела земельного участка, учтенного в ГКН, с последующим изменением вида разрешенного использования
55	4-3.ИТ7/7	Советский АО, улица 6-я Северная	Земельные участки (территории) общего пользования, автомобильный транспорт	55:36:070107:8776	53	46	Образование земельного участка после изъятия путем раздела земельного участка, учтенного в ГКН, с последующим изменением вида разрешенного использования
56	4-3.ИТ7/8	Советский АО, улица 6-я Северная	Земельные участки (территории) общего пользования, автомобильный транспорт	55:36:070107:3301/2	4460	4460	Изменение вида разрешенного использования земельного участка в соответствии с проектом планировки территории
57	4-3.ИТ7/9	Советский АО, улица 6-я Северная	Земельные участки (территории) общего пользования, автомобильный транспорт	-	-	1632	Изменение вида разрешенного использования земельного участка в соответствии с проектом планировки территории после его изъятия
58	4-3.ИТ7/10	Советский АО, улица 6-я Северная	Земельные участки (территории) общего пользования, автомобильный транспорт	55:36:070107:3036	21409	1176	Образование земельного участка после изъятия путем раздела земельного участка, учтенного в ГКН, с последующим изменением вида разрешенного использования
59	4-3.ИТ7/11	Советский АО, улица 6-я Северная	Земельные участки (территории) общего пользования, автомобильный транспорт	55:36:070107:8774	16026	2152	Образование земельного участка путем раздела с последующим изменением вида разрешенного использования
60	4-3.ИТ8.1/1	Советский АО, продолжение проектируемой улицы №4	Земельные участки (территории) общего пользования, автомобильный транспорт	55:36:070107:8255	18234	1118	Образование земельного участка после изъятия путем раздела земельного участка, учтенного в ГКН, с последующим изменением вида разрешенного использования
61	4-3.ИТ8.1/2	Советский АО, продолжение проектируемой улицы №4	Земельные участки (территории) общего пользования, автомобильный транспорт	55:36:070107:152	16785	1769	Образование земельного участка после изъятия путем раздела земельного участка, учтенного в ГКН, с последующим изменением вида разрешенного использования
62	4-3.ИТ8/1	Советский АО, проектируемая улица № 4	Земельные участки (территории) общего пользования, автомобильный транспорт	55:36:070107:3130	3278	380	Образование земельного участка после изъятия путем раздела земельного участка, учтенного в ГКН, с последующим изменением вида разрешенного использования
63	4-3.ИТ8/2	Советский АО, проектируемая улица № 4	Земельные участки (территории) общего пользования, автомобильный транспорт	55:36:070107:168	2799	1391	Образование земельного участка после изъятия путем раздела земельного участка, учтенного в ГКН, с последующим изменением вида разрешенного использования
64	4-3.ИТ8/3	Советский АО, проектируемая улица № 4	Земельные участки (территории) общего пользования, автомобильный транспорт	55:36:070107:8748	7081	454	Образование земельного участка после изъятия путем раздела земельного участка, учтенного в ГКН, с последующим изменением вида разрешенного использования
65	4-3.ИТ8/4	Советский АО, проектируемая улица № 4	Земельные участки (территории) общего пользования, автомобильный транспорт	55:36:070107:3042	2724	360	Образование земельного участка после изъятия путем раздела земельного участка, учтенного в ГКН, с последующим изменением вида разрешенного использования
66	4-3.ИТ8/5	Советский АО, проектируемая улица № 4	Земельные участки (территории) общего пользования, автомобильный транспорт	55:36:070107:8276	4881	4881	Изменение вида разрешенного использования земельного участка в соответствии с проектом планировки территории после его изъятия
67	4-3.ИТ8/6	Советский АО, проектируемая улица № 4	Земельные участки (территории) общего пользования, автомобильный транспорт	55:36:070107:121	24737	2367	Образование земельного участка после изъятия путем раздела земельного участка, учтенного в ГКН, с последующим изменением вида разрешенного использования
68	4-3.ИТ8/7	Советский АО, проектируемая улица № 4	Земельные участки (территории) общего пользования, автомобильный транспорт	55:36:070107:8326	1263	1263	Изменение вида разрешенного использования земельного участка в соответствии с проектом планировки территории после его изъятия
69	4-3.ИТ9/1	Центральный АО, улица Кемеровская	Земельные участки (территории) общего пользования, автомобильный транспорт	55:36:000000:1350	11384	11331	Образование земельного участка путем раздела
70	4-3.ИТ9/2	Советский АО, улица Кемеровская	Земельные участки (территории) общего пользования, автомобильный транспорт	55:36:070107:3012	1178	538	Образование земельного участка после изъятия путем раздела земельного участка, учтенного в ГКН, с последующим изменением вида разрешенного использования
71	4-3.ИТ9/3	Советский АО, улица Кемеровская	Земельные участки (территории) общего пользования, автомобильный транспорт	55:36:070107:166	11191	525	Образование земельного участка после изъятия путем раздела земельного участка, учтенного в ГКН, с последующим изменением вида разрешенного использования
72	4-3.ИТ9/4	Советский АО, улица Кемеровская	Земельные участки (территории) общего пользования, автомобильный транспорт	-	-	30	Образование земельного участка из земель, находящихся в государственной или муниципальной собственности
73	4-3.ИТ9/5	Советский АО, улица Кемеровская	Земельные участки (территории) общего пользования, автомобильный транспорт	55:36:070107:172	462	398	Образование земельного участка после изъятия путем раздела земельного участка, учтенного в ГКН, с последующим изменением вида разрешенного использования
74	4-3.ИТ9/6	Советский АО, улица Кемеровская	Земельные участки (территории) общего пользования, автомобильный транспорт	55:36:070107:3010	8544	435	Образование земельного участка после изъятия путем раздела земельного участка, учтенного в ГКН, с последующим изменением вида разрешенного использования
75	4-3.ИТ9/7	Советский АО, улица Кемеровская	Земельные участки (территории) общего пользования, автомобильный транспорт	55:36:070107:3009	15126	1131	Образование земельного участка после изъятия путем раздела земельного участка, учтенного в ГКН, с последующим изменением вида разрешенного использования
76	4-3.ИТ9/8	Советский АО, улица Кемеровская	Земельные участки (территории) общего пользования, автомобильный транспорт	55:36:070107:8140	15037	64	Образование земельного участка после изъятия путем раздела земельного участка, учтенного в ГКН, с последующим изменением вида разрешенного использования
77	4-3.ИТ9/9	Советский АО, улица Кемеровская	Земельные участки (территории) общего пользования, автомобильный транспорт	-	-	21	Образование земельного участка из земель, находящихся в государственной или муниципальной собственности
78	4-3.ИТ9/10	Советский АО, улица Кемеровская	Земельные участки (территории) общего пользования, автомобильный транспорт	55:36:070107:128	2777	34	Образование земельного участка после изъятия путем раздела земельного участка, учтенного в ГКН, с последующим изменением вида разрешенного использования
79	4-3.ИТ9/11	Советский АО, улица Кемеровская	Земельные участки (территории) общего пользования, автомобильный транспорт	-	-	7	Образование земельного участка из земель, находящихся в государственной или муниципальной собственности
80	4-3.ИТ9/12	Советский АО, улица Кемеровская	Земельные участки (территории) общего пользования, автомобильный транспорт	55:36:070107:385	1125	41	Образование земельного участка после изъятия путем раздела земельного участка, учтенного в ГКН, с последующим изменением вида разрешенного использования
81	4-3.ИТ9/13	Советский АО, улица Кемеровская	Земельные участки (территории) общего пользования, автомобильный транспорт	-	-	9	Образование земельного участка из земель, находящихся в государственной или муниципальной собственности
82	4-3.ИТ9/14	Центральный АО, улица Кемеровская	Земельные участки (территории) общего пользования, автомобильный транспорт	-	-	1065	Образование земельного участка из земель, находящихся в государственной или муниципальной собственности
83	4-3.ИТ9/15	Центральный АО, улица Кемеровская	Земельные участки (территории) общего пользования, автомобильный транспорт	55:36:040101:26	2305	449	Образование земельного участка после изъятия путем раздела земельного участка, учтенного в ГКН, с последующим изменением вида разрешенного использования
84	4-3.ИТ9/16	Центральный АО, улица Кемеровская	Земельные участки (территории) общего пользования, автомобильный транспорт	55:36:040101:3003	750	750	Изменение вида разрешенного использования земельного участка в соответствии с проектом планировки территории
85	4-3.ИТ9/17	Центральный АО, улица Кемеровская	Земельные участки (территории) общего пользования, автомобильный транспорт	55:36:040101:91	478	55	Образование земельного участка после изъятия путем раздела земельного участка, учтенного в ГКН, с последующим изменением вида разрешенного использования
86	4-3.ИТ9/18	Центральный АО, улица Кемеровская	Земельные участки (территории) общего пользования, автомобильный транспорт	-	-	51	Образование земельного участка из земель, находящихся в государственной или муниципальной собственности
87	4-3.ИТ10/3	Центральный АО, улица Волочаевская	Земельные участки (территории) общего пользования, автомобильный транспорт	55:36:040101:26	2305	273	Образование земельного участка после изъятия путем раздела земельного участка, учтенного в ГКН, с последующим изменением вида разрешенного использования
88	4.1	Советский АО, проектируемая улица №2	Многоквартирные жилые дома средней этажности (5-10 этажей)	55:36:070107:3275	5441	2873	Образование земельного участка путем раздела
89	4.2	Советский АО, ул. Красный Путь	Многоквартирные жилые дома малой этажности (2-4 этажа)	55:36:070107:3297	2912	2296	Образование земельного участка путем раздела
90	4.14/1	Советский АО, ул. Красный Путь	Многоквартирные жилые дома малой этажности (2-4 этажа)	55:36:070107:3264	3392	3191	Образование земельного участка путем раздела
91	4.18	Советский АО, ул. 1-я Затонская	Гаражи боксового типа	55:36:070107:3238	210	172	Образование земельного участка путем раздела
92	4.20	Советский АО, ул. 1-я Затонская	Многоквартирные жилые дома высокой этажности (11 этажей и более)	55:36:070107:3240	74	24	Образование земельного участка путем раздела с последующим изменением вида разрешенного использования
93	4.22	Советский АО, ул. 1-я Затонская	Административные здания и офисы коммерческих организаций	55:36:070107:3431	592	465	Образование земельного участка путем раздела
94	4.23	Советский АО, ул. 1-я Затонская, д. 5	Административные здания и офисы коммерческих организаций	55:36:070107:8199	5853	1037	Образование земельного участка путем раздела земельного участка, учтенного в ГКН, с последующим изменением вида разрешенного использования
95	4.24	Советский АО, ул. 1-я Затонская, д. 5	Многоквартирные жилые дома высокой этажности (11 этажей и более)	55:36:070107:8199	5853	2773	Образование земельного участка путем раздела
96	5.1.2	Советский АО, ул. Красный Путь	Многоквартирные жилые дома малой этажности (2-4 этажа)	55:36:070107:3271	1328	1276	Образование земельного участка путем раздела
97	5.1.15/1	Советский АО, ул. 2-я Затонская, д. 5	Индивидуальные жилые дома с прилегающими земельными участками (не более 3 этажей)	55:36:070107:348	404	379	Образование земельного участка путем раздела
98	5.1.15/2	Советский АО, 2-я ул. Затонская, д. 5	Индивидуальные жилые дома с прилегающими земельными участками (не более 3 этажей)	55:36:070107:349	402	383	Образование земельного участка путем раздела
99	5.1.16	Советский АО, 2-я ул. Затонская, д. 5	Административные здания и офисы коммерческих организаций	55:36:070107:3298	1212	1166	Образование земельного участка путем раздела
100	5.2.6/1	Советский АО, ул. 6-я Северная	Административные здания и офисы коммерческих организаций	55:36:070107:112	480	363	Образование земельного участка путем раздела с последующим изменением вида разрешенного использования
101	5.2.9/1	Советский АО, проектируемая улица №3	Административные здания и офисы коммерческих организаций	55:36:070107:330	7715	7449	Образование земельного участка путем раздела с последующим изменением вида разрешенного использования
102	5.2.9/2	Советский АО, проектируемая улица №3	Административные здания и офисы коммерческих организаций	55:36:070107:8774	16026	97	Образование земельного участка путем раздела с последующим изменением вида разрешенного использования
103	5.2.9/5	Советский АО, проектируемая улица №3	Административные здания и офисы коммерческих организаций	55:36:070107:3423	237	96	Образование земельного участка после изъятия путем раздела земельного участка, учтенного в ГКН, с последующим изменением вида разрешенного использования
104	5.2.10/1	Советский АО, ул. 6-я Северная, д. 1	Административные здания и офисы коммерческих организаций	55:36:070107:478	660	563	Образование земельного участка путем раздела
105	5.2.12/1	Советский АО, ул. 6-я Северная	Административные здания и офисы коммерческих организаций	55:36:070107:3304	585	340	Образование земельного участка путем раздела
106	5.2.13	Советский АО, ул. 6-я Северная	Земельные участки (территории) общего пользования, коммунальное обслуживание	55:36:070107:8776	53	7	Образование земельного участка после изъятия путем раздела земельного участка, учтенного в ГКН, с последующим изменением вида разрешенного использования
107	5.2.14	Советский АО, проектируемая улица №3	Административные здания и офисы коммерческих организаций	55:36:070107:8774	16026	3253	Образование земельного участка путем раздела с последующим изменением вида разрешенного использования
108	10.1	Центральный АО, ул. Волочаевская, д. 21	Рестораны, бары	55:36:040101:26	2305	1583	Образование земельного участка путем перераспределения
109	10.7	Центральный АО, ул. Кемеровская, д. 4	Гаражи боксового типа	55:36:000000:1350; 55:36:040101:78	2789	2843	Образование земельного участка путем перераспределения
110	10.9	Центральный АО, ул. Кемеровская, д. 9г	Гаражи боксового типа	55:36:000000:1350; 55:36:040101:77	245	247	Образование земельного участка путем перераспределения
111	10.12	Центральный АО, ул. Кемеровская, д. 9г	Гаражи боксового типа	55:36:000000:1350; 55:36:040101:64	26	27	Образование земельного участка путем перераспределения
112	10.15	Центральный АО, ул. Кемеровская, д. 4	Гаражи боксового типа	55:36:040101:91	478	423	Образование земельного участка путем раздела
113	10.31	Центральный АО, угол наб. Тухачевского и ул. Фрунзе	Торгово-развлекательные комплексы	55:36:040101:3021	5534	3974	Образование земельного участка путем раздела
114	12.5	Советский АО, ул. Красный Путь, д. 89	Специализированные школы (с углубленным изучением языков, математики и др.), лицеи, гимназии, колледжи	55:36:070107:3036	21409	14634	Образование земельного участка после изъятия путем раздела земельного участка, учтенного в ГКН

Примечание:

1. Определение размеров и установление границ земельных участков осуществляется в соответствии с градостроительными регламентами и нормами отвода земельных участков , учитывая земельные участки, учтенные в ГКН.
2. Проект межевания разработан на топографической съемке масштаба 1:500, выданной заказчиком.
3. Образуемые земельные участки линейных объектов (ИТ) после образования будут относиться к территориям общего пользования или имуществу общего пользования .
4. Земли или земельный участок, государственная собственность на которые не разграничена , указываются в проекте как неразграниченные земли .
5. Земельные участки с дробными номерами (например: 10.2/1, 10.2/2) после образования необходимо объединить.
6. Части земельных участков 55:36:070107:354; 55:36:070107:3406; 55:36:070107:3350; 55:36:070107:3311 будут учтены при разработке проекта межевания территории парка "Зеленый остров".
7. Межевание земельных участков, расположенных в границах: улица 6-я Северная – улица Красный Путь – проектируемая улица № 4 – проектируемая улица № 3 и в границах: проектируемая улица № 4 – улица Красный Путь – улица Кемеровская – проектируемая улица № 3 данным проектом не предусмотрено.